L’ARTE



le opere ancora presenti
e quelle musealizzate

Deposizione di Cristo
(1534 circa)



Bartolomeo di Francesco

Sacra conversazione con S. Agata e S. Bernardino



Francesco Vanni - 1600

Sant'Antonio da Padova



Ignoto del Settecento

Maria Assunta in cielo



Ignoto del Settecento
Parte del polittico di
Sant'Antonio

Crocifisso ligneo - 1440



Scultore ignoto

S. Sebastiano, S. Rosa e S. Bernardino da Siena



Marcello Loli Piccolomini

1704

Madonna col Bambino
e gli Arcangeli
Michele e Raffaele



Affresco 1510 - 1520
Girolamo di Benvenuto

Madonna col Bambino e gli Arcangeli Michele e Raffaele



Dettaglio di affresco
Girolamo di Benvenuto

Madonna col Bambino
e gli Arcangeli
Michele e Raffaele



Dettaglio di affresco
Girolamo di Benvenuto

L’Annunciazione
dettaglio



Martino di Bartolomeo
attorno al 1410

L’Assunzione della Vergine



Giovanni di Paolo
1460 circa

L’Assunzione della Vergine
dettaglio



Giovanni di Paolo
1460 circa

La Madonna col Bambino



Segna di Bonaventura
prima decade del 1300

La Madonna col Bambino e Angeli



Taddeo di Bartolo
Polittico riassemblato

La Madonna col Bambino e Angeli



Andrea di Bartolo
Parte del polittico riassemblato

La Madonna col Bambino e Angeli



Andrea di Bartolo
Parte del polittico riassemblato

La Madonna col Bambino e Angeli



Paolo Fei
Parte del polittico riassemblato

La Madonna col Bambino e Angeli



Paolo Fei
Parte del polittico riassemblato

La Madonna col Bambino e Angeli



Paolo Fei
Parte del polittico riassemblato

La Madonna col Bambino e Angeli



Paolo Fei
Parte del polittico riassemblato

La Natività della Vergine



Maestro dell'Osservanza
intorno al 1430

La Natività della Vergine
dettaglio



Maestro dell'Osservanza
intorno al 1430

La Natività della Vergine
dettaglio

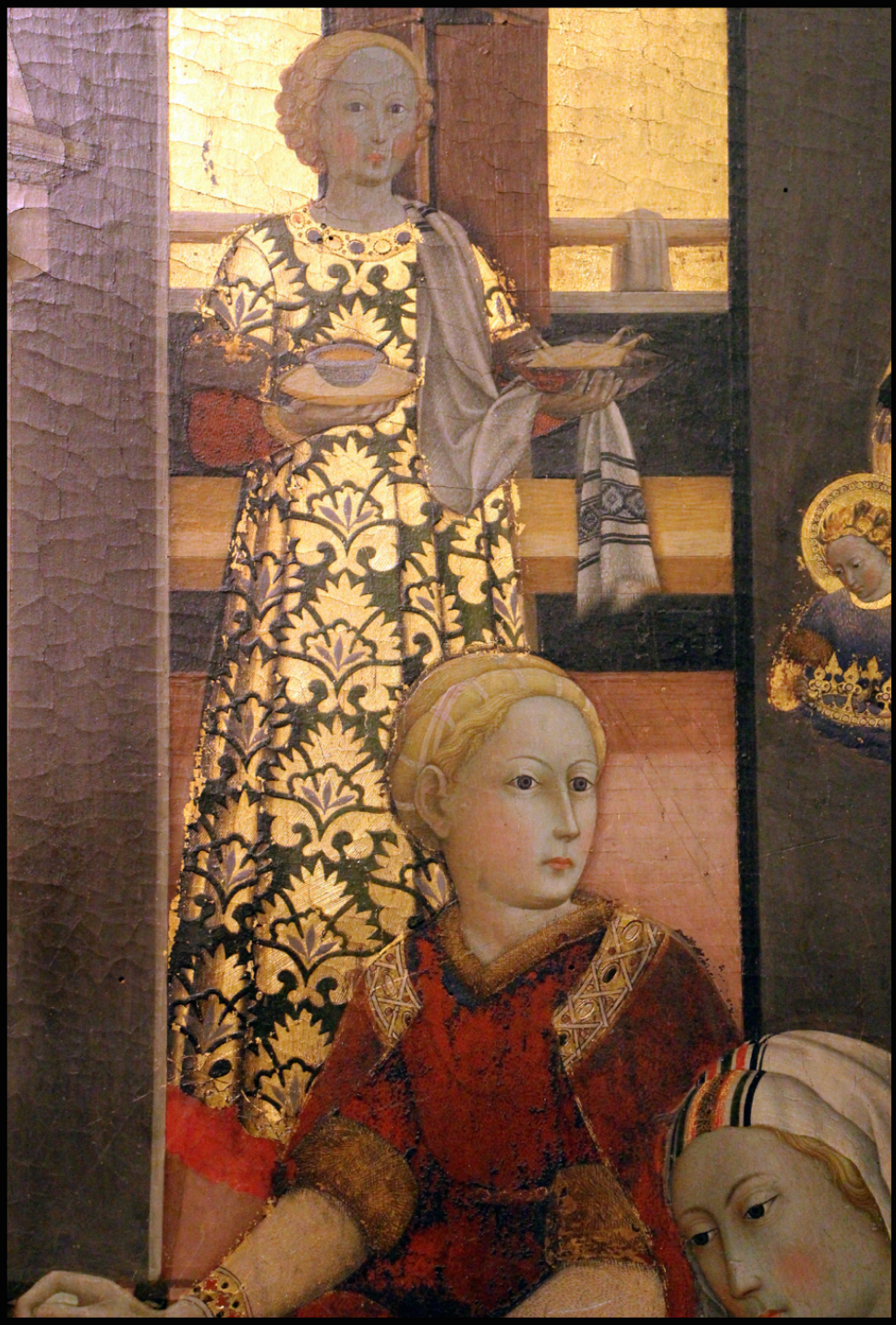

Maestro dell'Osservanza
intorno al 1430

La Natività della Vergine
dettaglio

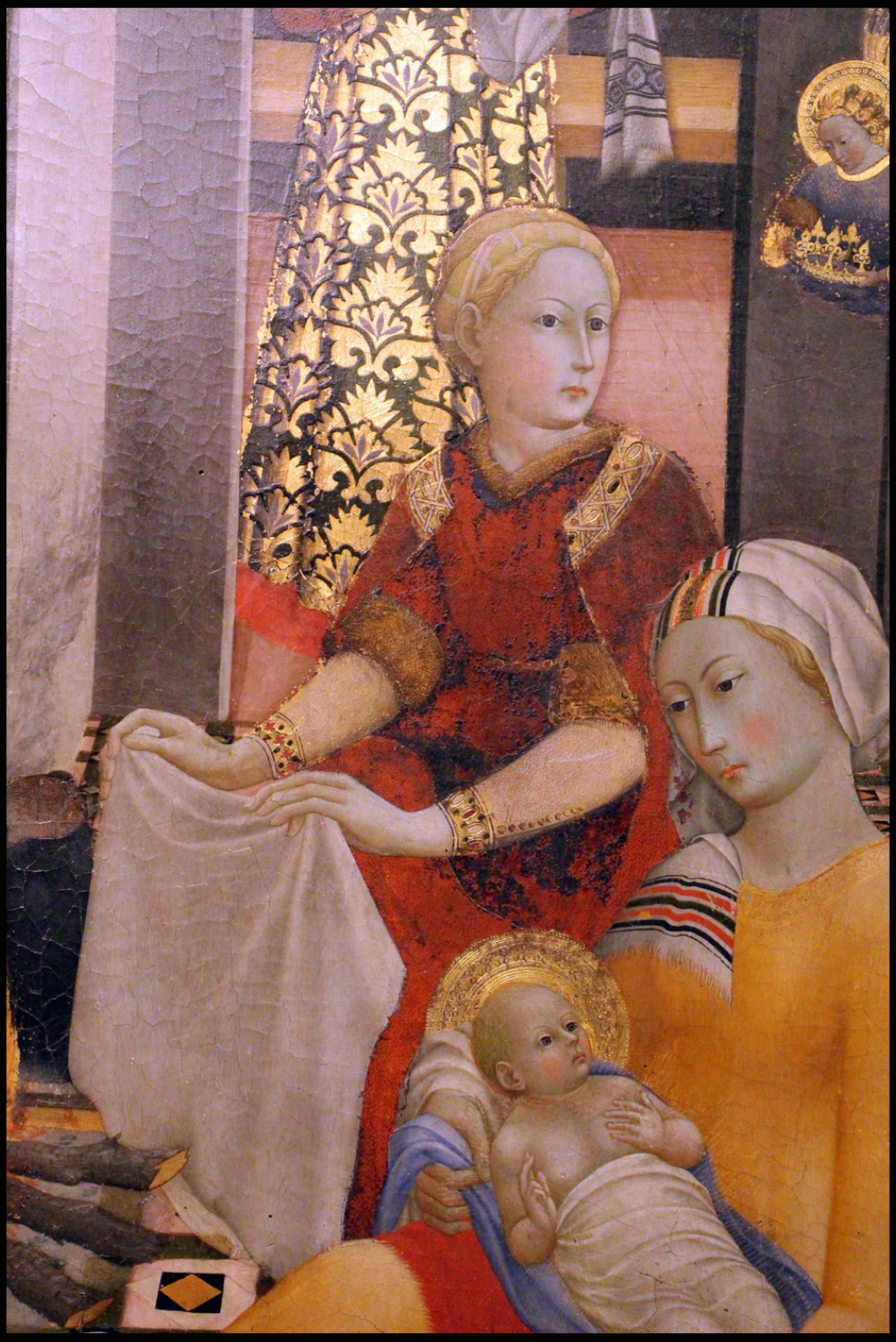

Maestro dell'Osservanza
intorno al 1430

La Natività della Vergine
dettaglio

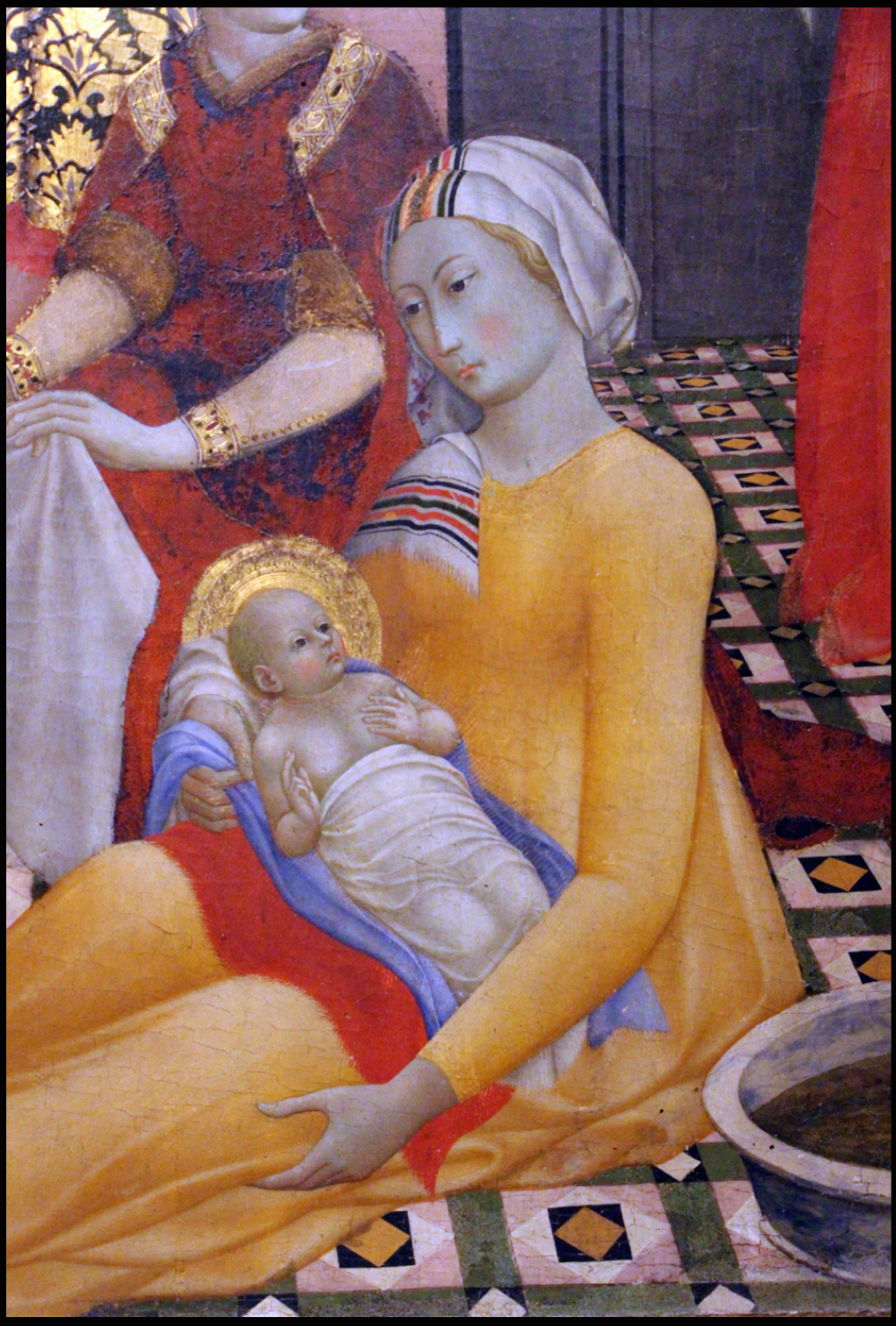

Maestro dell'Osservanza
intorno al 1430

La Natività della Vergine
dettaglio

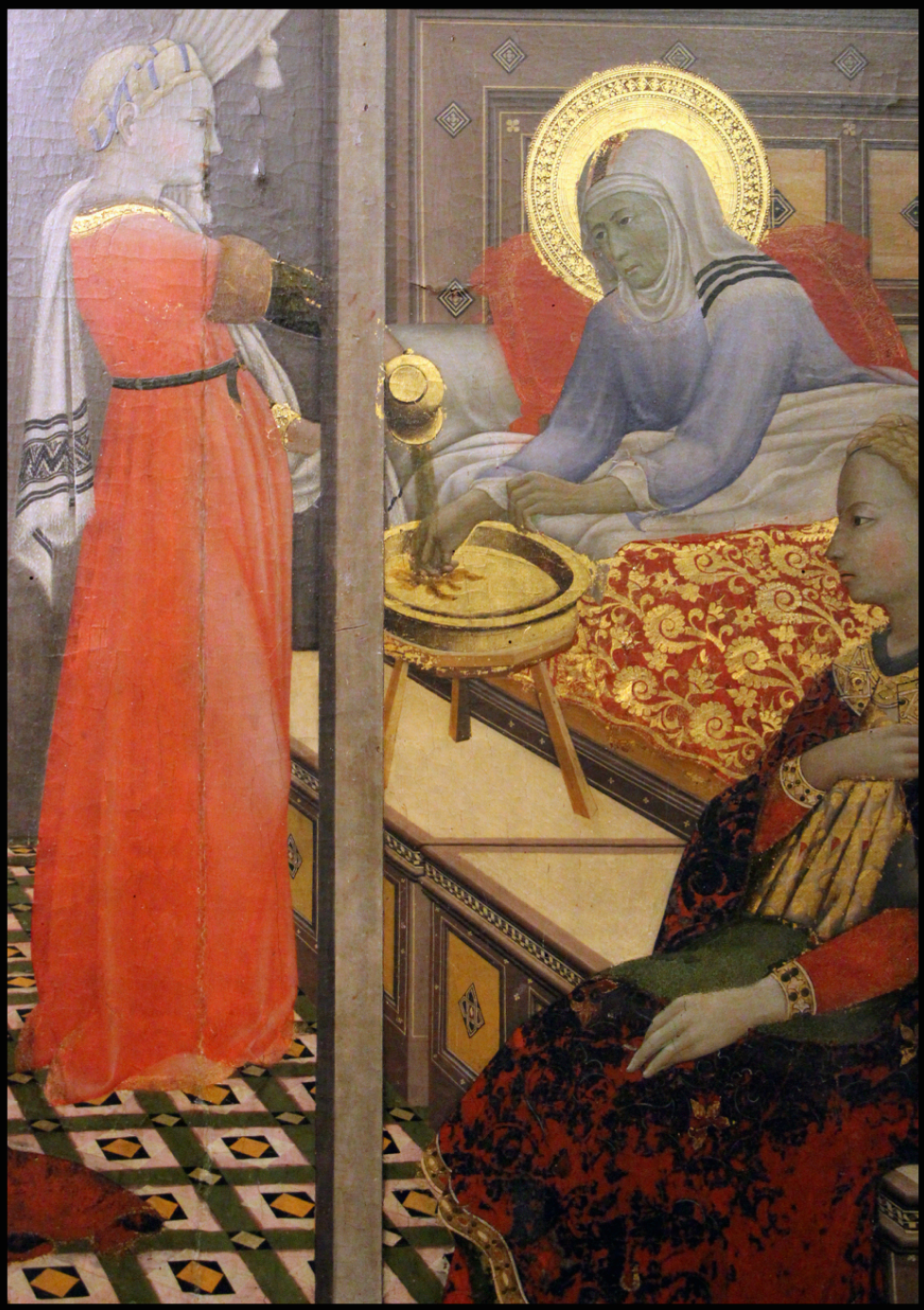

Maestro dell'Osservanza
intorno al 1430

La Natività della Vergine
dettaglio

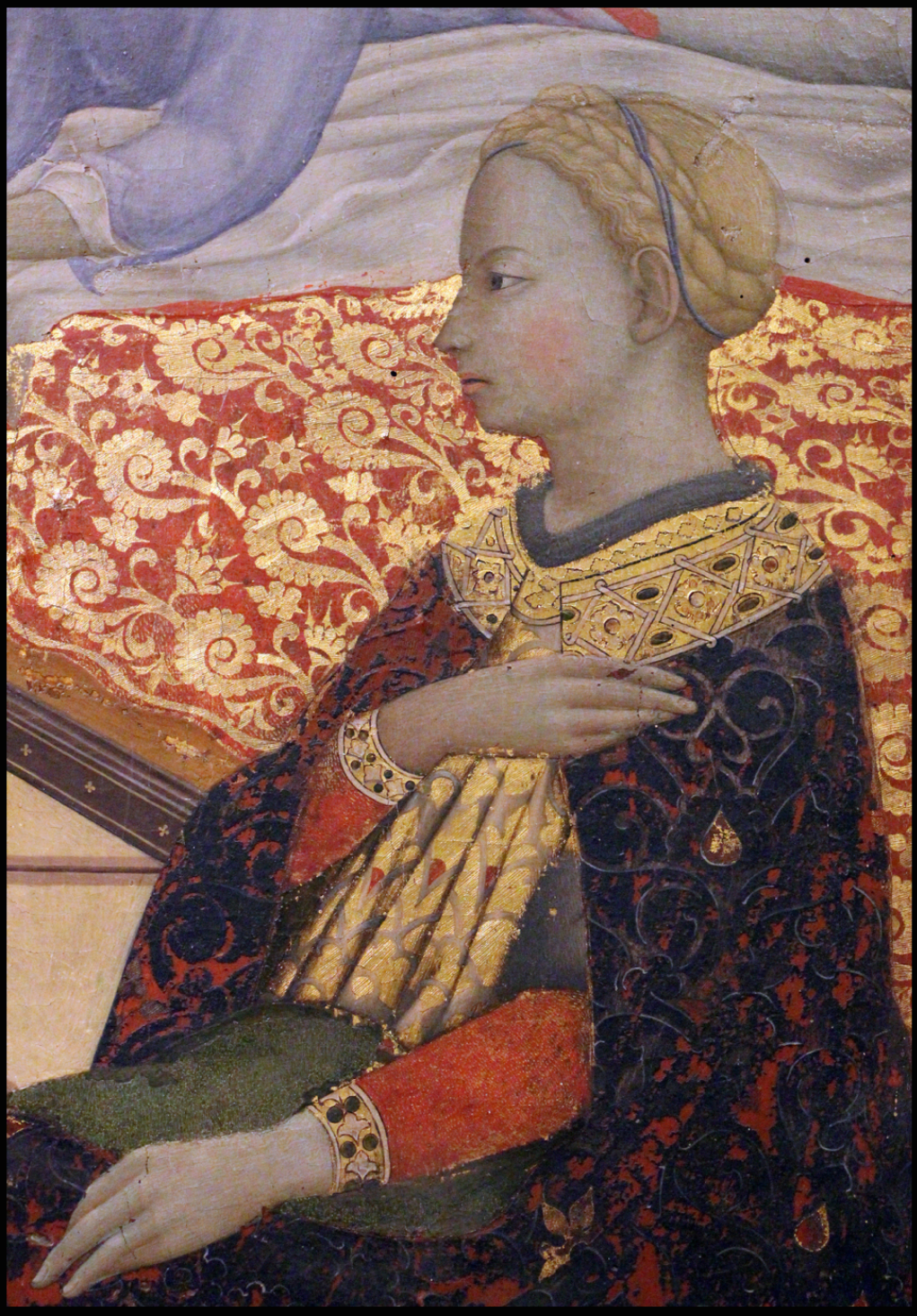

Maestro dell'Osservanza
intorno al 1430